

Anmeldung Sommerferienbetreuung 2023

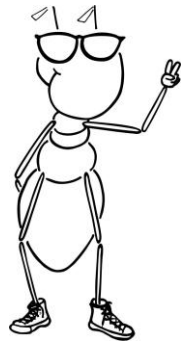

*Hiermit melde ich mein Kind verbindlich
für die unten angekreuzte Betreuungszeit an*

Name, Vorname des Kindes

Adresse

Geburtsdatum des Kindes

Telefonnummer der Eltern

Handynummer der Eltern

Notfallnummer

Email – Adresse der Eltern
(wichtig für die Zusendung der Rechnung)

Name der Schule

Klasse

Allergien/Medikamente

Name der Krankenversicherung

Ja () Nein ()

Meine Tochter/ Sohn wird immer von Familienangehörigen bzw. von mir mitgeteilten Personen abgeholt.

Ja () Nein ()

Meine Tochter/ Sohn darf alleine nach Hause gehen.

Bitte kreuzen Sie Ihren Bedarf an:

- () Sommerferienbetreuung vom Mo. 10.07.2023 – Fr. 14.07.2023
(8:00 – 15:00 Uhr, 120 € - Kreativ & Spiele Camp bei Herrn Bahr & Team)
- () Sommerferienbetreuung vom Mo. 17.07.2023 – Fr. 21.07.2023
(8:00 – 15:00 Uhr, 120 € - Sport & Tanz Camp bei Herrn Bahr & Team)
- () Sommerferienbetreuung vom Mo. 31.07.2023 – Fr. 04.08.2023
(8:00 – 14:00 Uhr, 120 € - KreativCamp bei Frau Gerr)
- () Sommerferienbetreuung vom Mo. 07.08.2023 – Fr. 11.08.2023
(8:00 – 14:00 Uhr, 120 € - Hafen-Kids bei Frau Schwarz)

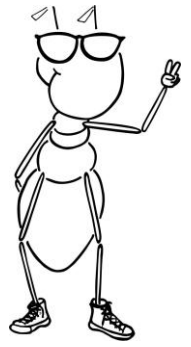
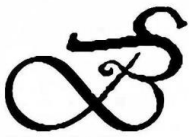

Bitte geben Sie Ihrem Kind ein ausgewogenes Frühstück und ausreichend zu Trinken mit. Für das Mittagessen wird es kurz vor Beginn der Betreuung einen Übersichtsbogen geben, wo Sie aus zwei Menüs das Essen für ihr Kind auswählen können.

Die Betreuung wird vermutlich wieder ausschließlich auf dem Schulhof stattfinden. Die Themen-Camps werden ihr Programm natürlich nicht komplett draußen durchführen, außer natürlich die „Hafen-Kids“ 😊

Ziehen Sie dem Kind bitte wetterentsprechende Kleidung an. Bei Regen oder zu kühlen Temperaturen werden wir in die Räumlichkeiten der Schule gehen.

Die Toiletten der Schule werden natürlich trotzdem genutzt.

Sollten noch besondere Aktivitäten innerhalb der Woche stattfinden, werden wir Sie vorab darüber informieren. Kinder, die mal früher abgeholt werden, bitte vorher schriftlich Bescheid geben. Auch eine Whats-App-Gruppe wird es geben, in denen wir wichtige Informationen über die Ferienbetreuung mitteilen werde.

Unter Bemerkungen teilen Sie mir bitte kurz mit, was wir noch über Ihr Kind für die Betreuung wissen sollte.

Bemerkungen:

Die Anmeldung bitte unterschrieben in der Grundschule Rüstertiel (z. Hd. Herrn Bahr) abgeben oder an

Stephan Bahr
Friedrich-Paffrath-Straße 26
26389 Wilhelmshaven

per Post senden.

Anmeldungen sind bis zum 01.07.2023 möglich oder bis die Teilnehmergrenze erreicht ist.

Ort, Datum

Unterschrift Eltern

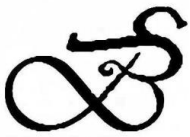

Vertragsinfos

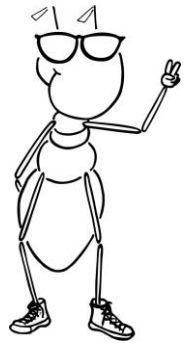

Die Anmeldung wird bei Abgabe mit Ihrer Unterschrift verbindlich und bindet mich/uns den Teilnehmerbetrag per Überweisung bis spätestens 30.06.2023 zu tätigen.

Sollte die Überweisung bis zu diesem genannten Termin nicht bei mir eingegangen sein, wird der Platz anderweitig vergeben.

Die Betreuung findet immer nur durchgehend von Montag- Freitag statt, es sei denn, Sie haben es auf der Anmeldung anders vermerkt.

Durch Corona kann es zu inhaltlichen und zeitlichen Veränderungen der Betreuung kommen. Wir sind gebunden, uns an die Verhaltens- und Hygieneregeln der Stadt Wilhelmshaven bzw. vom Land Niedersachsen zu halten. Jedes Kind muss einen Mund-Nasen-Schutz mitführen. Ein ärztliches Attest zu Nicht-Tragen einer Maske kann nicht berücksichtigt werden. Sollten Kinder gegen die Verhaltens- und Hygieneregeln verstoßen, muss Ihr Kind kurzfristig abholen werden.

Es kann durchaus sein, dass sich die Kinder vor der Ferienbetreuung zu Hause testen müssen, dieses werden wir Ihnen dann mitteilen.

Sobald die Anmeldung bei mir eingegangen ist, werde ich Ihnen die Rechnung zukommen lassen.

Versichert sind Ihre Kinder durch Ihre private Haftpflicht, zusätzlich durch die Betriebshaftpflicht „SB“.

Sollte Ihr Kind aus irgendeinem Grunde nicht mehr an der Betreuung teilnehmen wollen/können, dann gilt nach schriftlicher Abmeldung, folgende Staffelung der Stornierungskosten (Ausnahme beim Corona-Ausfall):

- | | |
|-------------------------------|-----------------------------------------------------------------------------------------------|
| • mehr als 31 Tage vor Beginn | 100 % Rückerstattung des Gesamtbetrages
(allerdings werden 10 € Bearbeitungsgebühr fällig) |
| • 22 - 31 Tage vorm Beginn | 50 % Rückerstattung des Gesamtbetrages |
| • 15 - 21 Tage vorm Beginn | 20 % Rückerstattung des Gesamtbetrages |
| • 0 - 14 Tage | 0 % Rückerstattung des Gesamtbetrages |

Wird Ihr Kind innerhalb der Betreuung krank und muss von Ihnen abgeholt werden, dann ist keine Rest-Rückerstattung möglich.